ГРУППА №14

«КОЛОКОЛЬЧИКИ»

НАШ ДЕВИЗ:

Каждый ребёнок получит здесь ласку,
Каждого встретит тепло и уют!
Каждую девочку, каждого мальчика,
Здесь уважают, любят и ждут!

ПЕДАГОГИЧЕСКИЙ СОСТАВ

Агарина Елена Анатольевна
воспитатель

Рекусова Алина Владимировна
воспитатель

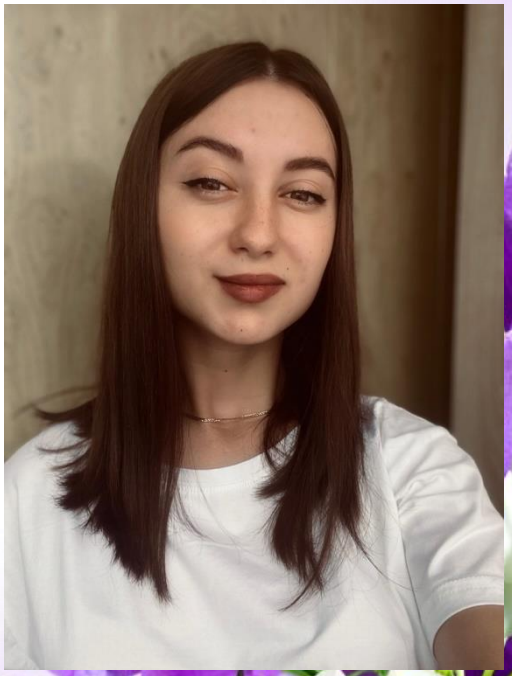

Казанина
Елена Владимировна
помощник воспитателя

НАША ГРУППА

декабрь
январь
февраль
ВЕСНА
март
апрель
май
ЛЕТО
июнь
июль

ПРЕДМЕТНО-РАЗВИВАЮЩАЯ СРЕДА

Развивающая предметно пространственная среда группы № 14, реализующей образовательную программу дошкольного образования МБДОУ «Детский сад №182» разработанную на основе Федерального государственного образовательного стандарта дошкольного образования и Федеральной образовательной программы дошкольного образования, является содержательно насыщенной, трансформируемой, полифункциональной, вариативной, доступной, безопасной и обеспечивающей учет национально - культурных, климатических условий и возрастных возможностей детей.

Организация развивающей предметно – пространственной среды строится таким образом, чтобы дать возможность наиболее эффективно развивать индивидуальность каждого ребенка с учетом его склонностей, интересов, уровня активности.

Центр книги расположен в удобном и доступном для детей рядом с центром развития речи и центром театральной деятельности

С удовольствие воспитанники ухаживают за растениями в центре живой природы

Центр сюжетно- ролевых игр

В своей работе, мы придерживаемся основных направлений:

1.Сохранение и укрепление физического и психического здоровья и развития воспитанников. Это здоровое питание и сон

закаливающие процедуры

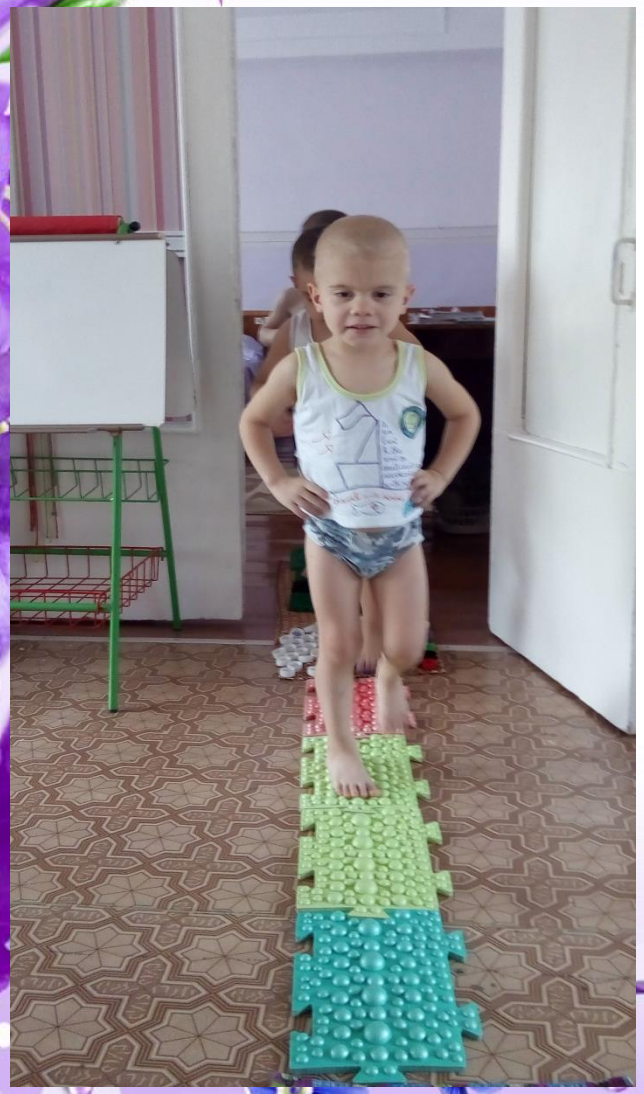

и прогулки.

2.Гармоничное социально- эмоциональное развитие личности ребёнка

Увлекательно и интересно проходит и занятийная деятельность дошкольников.

Есть в мире понятия, ценность которых ни в чём не измеряется. Это воздух, земля, вода, солнце. Познакомить воспитанников с понятием воздух и всем тем, что с ним связано нам помогает созданный в группе мини – музей «Воздух – невидимка».

Любой предмет мини – музея может подсказать дошкольникам тему для интересного разговора, спора, общения.

В своей работе считаем важным привлекать к воспитательному процессу родителей воспитанников. Они активно участвуют в совместных выставках. Развлечения и праздники, с их участием, проходят особенно интересно и весело.

Наши воспитанники принимают участие в конкурсах внутри ДОУ, а также в конкурсах городского и всероссийского масштаба.

ДОБРО ПОЖАЛОВАТЬ

В НАШУ ГРУППУ!